

HOTEL

PROFILE



LOCACIÓN



Enclavado en los lugares más exóticos de Costa Rica, un lugar lleno de tranquilidad y rodeado de naturaleza, hacen de este hotel un lugar muy solicitado por todos los amantes de la paz y la tranquilidad. Es un hotel tanto para disfrutar en familia como para obtener un merecido descanso, lejos del ruido. Cercano a playas como Rajada y Playa el Jobo, a tan solo 1 hora del aeropuerto de Liberia.

-Piscina para adultos y otra para niños, dispone de amplias terrazas con mesas, sillas, sombrillas para relajarse y disfrutar del maravilloso sol que caracteriza la zona.

-Bar y Restaurante situado frente a la piscina, con infraestructura de techo de paja para proporcionar ventilación y frescura a la zona. El espacio del restaurante tiene capacidad para 200 personas.

-Cocina, con área de preparación de alimentos fríos y calientes, áreas de preparación de carnes, pescados, mariscos, legumbres y frutas, lavado de vajilla, ollas y más.

Sala de eventos especiales para bodas, cumpleaños, bautizos, comuniones, etc. Espacio destinado a conferencias, seminarios y reuniones empresariales, informativas o de formación. Se acondiciona según la ocasión.

-Lavandería, las instalaciones cuentan con una zona de lavado, otra de secado zona de planchado, selección de ropa y suministros.

-Área de recepción para recibir a los clientes, acondicionada para todo tipo de personas, cuenta con dos baños, vestíbulo y área de frontdesk.

INFRAESTRUCTURA

-Parqueo para 40 vehículos de los cuales 5 son plazas habilitadas para personas con discapacidad según ley 7600.



HABITACIONES

2 Suite de Lujo: Frente a la playa estas unidades constan de dos dormitorios, dos baños comedor y cocina.

4 Master Suites: Consta de dos dormitorios, dos baños y terraza.

5 Junior Suites: Estas unidades constan de un dormitorio, un baño y terraza.

5 Estudio: Consta de un dormitorio, un baño y una terraza.

8 Habitación Standard: Habitación con baño y terraza.

10 Habitación Doble: Consta de dos camas, baño y terraza.

34 HABITACIONES EN TOTAL

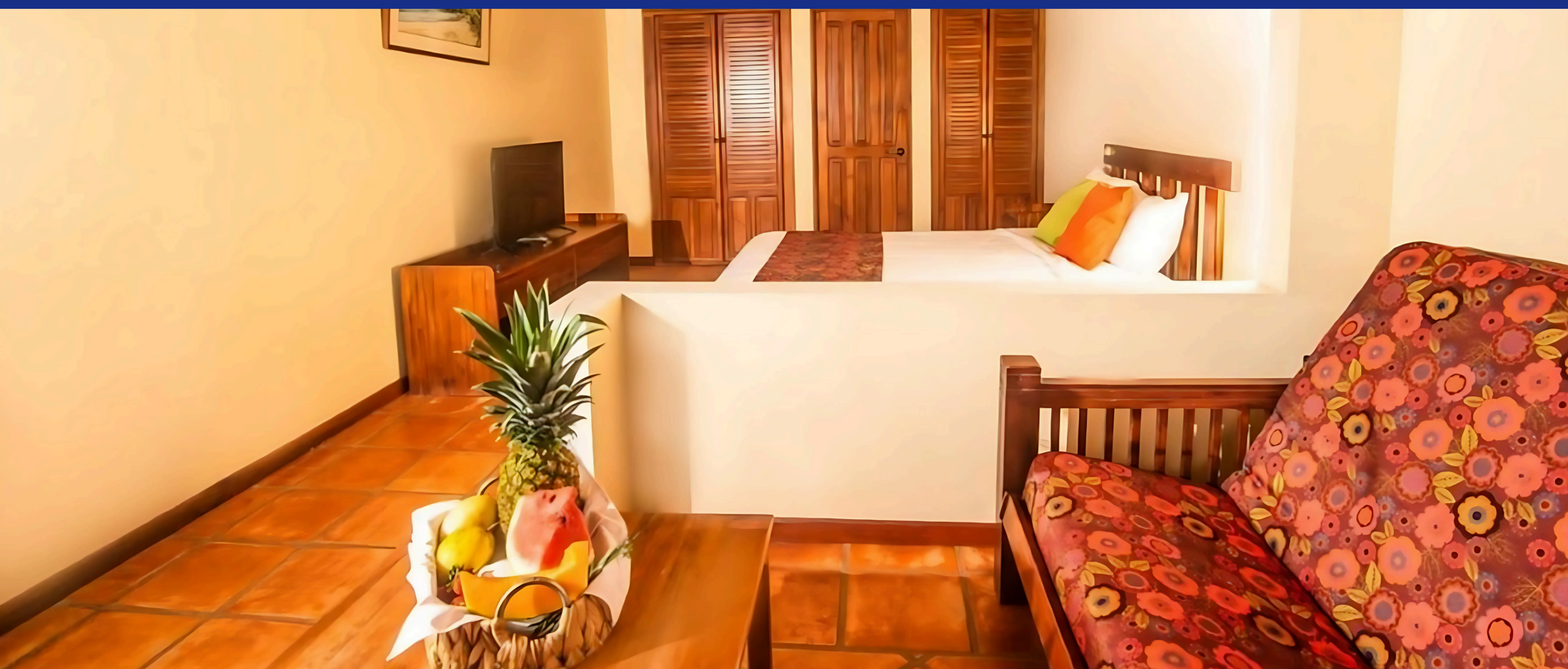



CARACTERÍSTICAS

- Propiedad de 24.578m².
- 4.147m² construidos.
- Tiene permiso para más construcción.
- Uso de suelo de zona de explotación turística.

